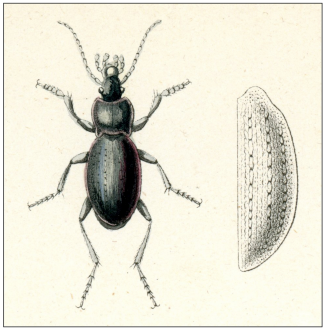

A *Carabus montivagus blandus* szüntípusa és eredeti ábrája.

Syntype of *Carabus montivagus blandus* and original figure.

A fenti képeken látható a Frivaldszky Imre által leírt „Szerény Futoncz" (*Carabus montivagus blandus*) egyik típuspéldánya és eredeti ábrája a „Jellemző adatok Magyarország faunájához" c. 1865-ben megjelent munkából. A ma használt balkáni futrinka nevet Dudich Endre (1895–1971) adta 1950-ben. Az eredeti leírásban az új alfaj lelőhelye a ma Szlovákiában található Szádelői-völgy és a Mátra-hegység. Feltételezzük, hogy a taxont Frivaldszky saját és a múzeumi gyűjteményben fellelhető példányok alapján különítette el. A sokáig egyetlen, Mátrában gyűjtött múzeumi példányt Metelka Ferenc (1814–1885), dabasi gyógyszerésztől 1862-ben vásárolta a múzeum. A Frivaldszky Imre gyűjteményéből származó öt szüntípus lelőhelye valószínűleg a Szádelői-völgy. Ezek az 1864-es évszámot viselő gyűjteményi katalógusban a 284-es sorszám alatt vannak feltüntetve. Bár Kaszab Zoltán (1915–1986) később holotípusként cédulázta fel a mátrai példányt, valójában szüntípusról van szó, hiszen a „típuskijelölés" kéziratban maradt.

Szél Győző, *Állattár*

The figures above show one of the type specimens of the carabid bettele *Carabus montivagus blandus* described and named also in Hungarian by Imre Frivaldszky, and the original figure from his work "Characteristic data for the fauna of Hungary" published in 1865. The Hungarian vernacular name "balkáni futrinka" used today was given by Endre Dudich (1895–1971) in 1950. In the original description of Frivaldszky the type locality is given as the Szádelő Valley (today: Zadiel, Slovakia) and the Mátra Mountains. We assume that the taxon was diagnosed by Frivaldszky on the basis of his own specimens and those found in the museum collection. The only specimen collected in Mátra preserved in the museum for a long time was purchased in 1862 from Ferenc Metelka (1814–1885), a pharmacist from Dabas. The five syntypes from the collection of Imre Frivaldszky most probably were collected in the Szádelő Valley. These were listed under the entry number "284" in the catalogue of the Frivaldszky-collection compiled in 1864. Although Zoltán Kaszab (1915–1986) later labeled the Mátra specimen as a holotype, it remained as a synytype, as the "type designation" remained in manuscript.

Győző Szél, *Department of Zoology*